

17 DE JUNHO/2023

SÁBADO - 8H00 ÀS 17H00



Hospital Sobrapar

Saúde, reabilitação e desenvolvimento infantil no contexto hospitalar



REALIZAÇÃO E ORGANIZAÇÃO:



HOSPITAL

SOBRAPAR
CRÂNIO E FACE

LOCAL DO EVENTO

AV. PREF. JOSÉ ROBERTO MAGALHÃES TEIXEIRA, 150 - CIDADE UNIVERSITÁRIA – CAMPINAS/SP
AUDITÓRIO DO IOU – INSTITUTO DE OTORRINOLARINGOLOGIA E CIRURGIA DE CABEÇA E PESCOÇO UNICAMP

 www.sobrapar.org.br    [hospitalsobrapar](https://www.facebook.com/hospitalsobrapar)

Patrocínio:





Hospital Sobrapar
Saúde, reabilitação e desenvolvimento
infantil no contexto hospitalar

O Simpósio

O Simpósio Multidisciplinar é uma iniciativa do Hospital Sobrapar Crânio e Face, com o objetivo de promover o acesso à informação e ao conhecimento científico na área da saúde, incentivando a troca de experiências entre profissionais das diferentes especialidades envolvidas no tratamento interdisciplinar para reabilitação e o desenvolvimento infantil no contexto hospitalar.

Comissão organizadora

Érika H. Yassuhara
Karina G. Zecchin
Márcia França
Raquel Urvaneja
Rosa Matos Palladino
Vera Raposo do Amaral

Comissão científica

Anelise Sabbag – Fonoaudióloga
Cassio E. Raposo do Amaral – Cirurgião plástico e craniofacial
Cesar A. Raposo do Amaral - Cirurgião plástico e craniofacial
Cristiane Vertoni – Assistente social
Débora Pazinato - Otorrinolaringologista
Érika H. Yassuhara – Psicóloga
Karina G. Zecchin – Odontopediatra
Raquel Urvaneja – Psicopedagoga
Rosa Matos Palladino – Psicóloga
Vera Raposo do Amaral – Psicóloga

PALESTRANTES



Adriana Fernandes

Enfermeira
Hospital Sobrapar

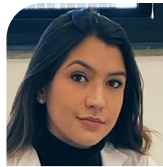

Débora Pazinato

Otorrinolaringologista
Hospital Sobrapar



Mirella Laurenti

Fonoaudióloga
Hospital Sobrapar



Adriana Oliveira

Mãe do paciente
Carlos Daniel



Eloisa Valler

Psiquiatra da Infância e
Adolescência – Unicamp



Raquel Urvaneja

Psicopedagoga
Hospital Sobrapar

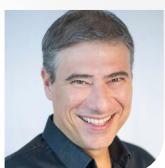

Alejandro Muniz

Comunicador e Líder
Mágicos Sem Fronteiras

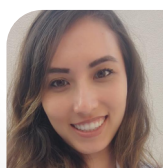

Érika H. Yassuhara

Psicóloga
Hospital Sobrapar



Rodrigo Augusto de Oliveira

Promotor de Justiça de
Campinas - Vara da
Infância e Juventude



Beatriz Pagano

Nutricionista
Hospital GRAACC
PUC Campinas



**Euclides José
de Mendonça Filho**

Psicólogo – Coautor do
Inventário Dimensional do
Desenvolvimento Infantil
(IDADI e IDADI-Breve)



Rosa Matos Palladino

Psicóloga e Psicopedagoga
Hospital Sobrapar

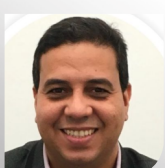

**Celso Oliveira
de Sousa**

Cirurgião Dentista –
Tutor em Especialização de
Saúde da Família UNIRIO

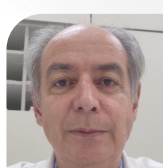

Jamiro Wanderley

Médico e professor de
Clínica Médica – Unicamp

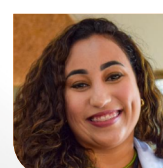

Valquiria F. Rocha

Assistente Social
HC – Unicamp



**Cesar Augusto
Raposo do Amaral**

Cirurgião Plástico e
Craniofacial
Hospital Sobrapar



Karina G. Zecchin

Odontopediatra e
Estomatologista
Hospital Sobrapar



Vera Raposo do Amaral

Psicóloga e Presidente do
Hospital Sobrapar



17 DE JUNHO DE 2023 - SIMPÓSIO MULTIDISCIPLINAR - HOSPITAL SOBRAPAR

7H30 - 8H00	Credenciamento	
8H00 - 8H10	VERA RAPOSO DO AMARAL	ABERTURA
8H10 - 8H25	CESAR AUGUSTO RAPOSO DO AMARAL	A FISSURA LÁBIO PALATINA E SUAS INTERCORRÊNCIAS
8H25 - 8H40	VERA RAPOSO DO AMARAL	A IMPORTÂNCIA DA ADESÃO AO TRATAMENTO DE LONGO PRAZO
8H40 - 8H55	BEATRIZ PAGANO	O IMPACTO DA DESNUTRIÇÃO NO DESENVOLVIMENTO E NA HOSPITALIZAÇÃO
8H55 - 9H10	MIRELLA LAURENTI	DESENVOLVIMENTO DE FALA E LINGUAGEM EM PACIENTES COM ANOMALIAS CRANIOFACIAIS
9H10 - 9H25	DÉBORA PAZINATTO	TRAQUEOSTOMIA EM CRIANÇAS - O QUE O PROFISSIONAL DE SAÚDE PRECISA SABER
9H25 - 9H55	Coffee break	
9H55 - 10H25	ELOISA HELENA RUBELLO VALLER CELERI	ASPECTOS PSIQUIÁTRICOS DA CRIANÇA HOSPITALIZADA
10H25 - 10H40	ADRIANA FERNANDES	ATENÇÃO E CUIDADOS À CRIANÇA HOSPITALIZADA
10H40 - 10H55	KARINA G. ZECCHIN	MANEJO DO COMPORTAMENTO DA CRIANÇA FRENTE A PROCEDIMENTOS ODONTOLÓGICOS
10H55 - 11H15	CELSO OLIVEIRA DE SOUSA	SAÚDE ORAL E SAÚDE GERAL. COMO ALCANÇAR A SAÚDE INTEGRAL.
11H15 - 11H45	JAMIRO WANDERLEY / ALEJANDRO MUNIZ	RECURSOS LÚDICOS NA CONDUTA HOSPITALAR
11H45 - 12H10	EUCLIDES JOSÉ DE MENDONÇA FILHO	AVALIAÇÃO E RASTREIO DO DESENVOLVIMENTO INFANTIL
12H10 - 13H30	Almoço	
13H30 - 14H30	APRESENTAÇÃO DOS TRABALHOS SELECIONADOS PARA CONCORRER AO CERTIFICADO DE MELHOR TRABALHO DO SIMPÓSIO	
14H30 - 14H45	ERIKA YASSUHARA	VÍNCULOS PARENTAIS, CUIDADOS MATERNS E SAÚDE MENTAL
14H45 - 15H00	ROSA MATOS PALLADINO	O MEDO NO CONTEXTO HOSPITALAR
15H00 - 15H15	RAQUEL URVANEJA	A ESCOLA NO HOSPITAL: UMA PERSPECTIVA PARA CRIANÇAS COM DIFICULDADES DE APRENDIZAGEM
15H15 - 15H30	VALQUIRIA F. ROCHA	ATUAÇÃO DO ASSISTENTE SOCIAL NA ATENÇÃO ÀS POLÍTICAS PÚBLICAS COM ENFOQUE NA CRIANÇA E ADOLESCENTE
15H30 - 15H45	RODRIGO AUGUSTO DE OLIVEIRA	DIREITOS DA CRIANÇA À SAÚDE PSICOSSOCIAL E FÍSICA
15H45 - 16H15	Coffee break	
16H15 - 16H45	MESA REDONDA - SAÚDE INFANTIL. COMPROMISSO DE TODOS!	
	VERA RAPOSO DO AMARAL	PSICÓLOGA E PRESIDENTE DO HOSPITAL SOBRAPAR CRÂNIO E FACE
	RODRIGO AUGUSTO DE OLIVEIRA	PROMOTOR DE JUSTIÇA DE CAMPINAS -VARA DA INFÂNCIA E JUVENTUDE
	ADRIANA OLIVEIRA	MÃE DO PACIENTE CARLOS DANIEL
	ROSA MATOS PALLADINO	PSICÓLOGA DO HOSPITAL SOBRAPAR CRÂNIO E FACE
16H45 - 17H00	ENTREGA DO CERTIFICADO DE MELHOR TRABALHO / ENCERRAMENTO	



17 DE JUNHO DE 2023 - SIMPÓSIO MULTIDISCIPLINAR - HOSPITAL SOBRAPAR

TRABALHOS SELECIONADOS PARA APRESENTAÇÃO ORAL

ID	TÍTULO	AUTORES
0/01	IRRUPÇÃO DE CANINOS APÓS ENXERTO ALVEOLAR EM PACIENTES COM FLPUC	BRUNO MARIANO RIBEIRO BRAGA; CLAUDIA RESENDE LEAL; ROBERTA MARTINELLI CARVALHO; TERUMI OKADA OZAWA
0/02	FLUXO DIGITAL EM PACIENTES COM HIPOMINERALIZAÇÃO MOLAR INCISIVO: RELATO DE CASO	IELCKER GARCIA MARTINS JUNIOR; MARIELLY CARDOSO VASCONCELOS; KELLY MARIA SILVA MOREIRA; JOSÉ CARLOS PETTOROSSO IMPARATO
0/03	MULTIDISCIPLINARIDADE COMO PEÇA-CHAVE NA REABILITAÇÃO DE PACIENTES COM FISSURA LABIOPALATINA	MARIA CECÍLIA DE AZEVEDO; JOSÉ FERNANDO SCARELLI LOPES
0/04	REABILITAÇÃO ANTERIOR COM COROAS DE ACETATO EM DENTES DECIDUOS	ARNOLDO ANTELO-RETAMOSO; IMPARATO JCP; ALCIDES RICARDO GONÇALVES; MARCOS FERNANDO BALDINATO SANTIAGO; SOUZA RC; TATIANE MAREGA
0/05	PREPARAÇÃO PSICOLÓGICA PARA NASOFIBROSCOPIA EM PACIENTES COM FISSURA LABIOPALATINA	YASSUHARA, ERIKA HOPKA; BARBA; DIAMELA MARIA MARTINEZ; ALVES, HELENA BARUCHI; FREITAS, JULIA MARIA ZINI DE PAULA

TRABALHOS CLASSIFICADOS PARA EXPOSIÇÃO COMO E-POSTER

ID	TÍTULO	AUTORES
P-01	MORFOMETRIA DIGITAL NOS ARCOS DENTÁRIOS DE CRIANÇAS COM FISSURA OROFACIAL	ANA GABRIELA GURGEL DOURADO; ELOÁ CRISTINA PASSUCCI AMBROSIO; HELLEN REGIANE ESSU HOMINE; PAULO CESAR ULSO DE SOUZA; CLEIDE FELÍCIO CARVALHO CARRARA; MARIA APARECIDA ANDRADE MOREIRA MACHADO; THAIS MARCHINI OLIVEIRA
P-02	O PAPEL DO ENFERMEIRO NA ASSISTÊNCIA DE PACIENTES COM ANOMALIAS CRANIOFACIAIS	ANDREIA RIBEIRO; FRANCIS CRISTINA SCAVASSANI DA SILVA; CAMILA VIEIRA
P-03	INTEGRAÇÃO DA ODONTOLOGIA NO TRATAMENTO MULTIDISCIPLINAR DA SÍNDROME DE APERT	FABIANA COIMBRA CAMATA FALCÃO; AMANDA CEZAR FRIAS; ROSA DE FÁTIMA MATOS PALLADINO; JULIA MARIA ZINI DE PAULA FREITAS; CESAR AUGUSTO RAPOSO-AMARAL; CASSIO EDUARDO RAPOSO-AMARAL; KARINA GOTTARDELLO ZECCHIN
P-04	QUANTIFICAÇÃO VOLUMÉTRICA DOS ARCOS DENTÁRIOS DE CRIANÇAS COM FISSURA LABIOPALATINA	HELLEN REGIANE ESSU HOMINE; ELOÁ CRISTINA PASSUCCI AMBROSIO; PAULO CESAR ULSO DE SOUZA; ANA GABRIELA GURGEL DOURADO; CLEIDE FELÍCIO CARVALHO CARRARA; MARIA APARECIDA ANDRADE MOREIRA MACHADO; THAIS MARCHINI OLIVEIRA
P-05	MANUAL DE ORIENTAÇÃO DO HOSPITAL DE REABILITAÇÃO DE ANOMALIAS CRANIOFACIAIS	JOÃO VITOR SILVA BUSQUETI; GEISIANE CRISTIANE BOM; MAILA GARCIA MANSO; MARIA IRENE BACHEGA; CLEIDE FELÍCIO DE CARVALHO CARRARA; MARIA CECÍLIA DE AZEVEDO; JENIFFER DE CÁSSIA RILLO DUTKA
P-06	MASTIGAÇÃO E ALIMENTAÇÃO NA SÍNDROME DE TREACHER COLLINS: CASO CLÍNICO	LAÍS HOLLARA MEDEIROS; LEIDE VILMA FIDÉLIS DA SILVA; PATRICIA MARTINS BUENO; SUELY PRIETO DE BARROS; ANA PAULA FUKUSHIRO; IVY KIEMLE TRINDADE SUEDA
P-07	APNEIA OBSTRUTIVA DO SONO EM INDIVÍDUO COM SÍNDROME DE TREACHER COLLINS	LEIDE VILMA FIDÉLIS DA SILVA; LAÍS HOLLARA MEDEIROS; PATRICIA MARTINS BUENO; SERGIO HENRIQUE KIEMLE TRINDADE; IVY KIEMLE TRINDADE-SUEDAM
P-08	IMPACTO DA PANDEMIA COVID-19 NO TRATAMENTO CIRÚRGICO EM PACIENTES PORTADORES DE FISSURAS LABIOPALATAIS	LETÍCIA FARINA PUNTEL; ELIENE SILVA ARAÚJO; KATIA FREITAS ALVARENGA
P-09	PÓS-OPERATÓRIO TARDIO DE CIRURGIA ORTOGNÁTICA EM INDIVÍDUO COM FISSURA LABIOPALATINA BILATERAL	PATRICIA MARTINS BUENO; LAÍS HOLLARA MEDEIROS; LEIDE VILMA FIDÉLIS DA SILVA; THIAGO HENRIQUE DOS SANTOS; PAULO ALCEU KIEMLE TRINDADE; IVY KIEMLE TRINDADE-SUEDAM
P-10	ÁREA E MEDIDAS LINEARES NO PALATO COM FISSURA BILATERAL LABIOPALATINA	PAULO CESAR ULSO DE SOUZA; ELOÁ CRISTINA PASSUCCI AMBROSIO; ANA GABRIELA GURGEL DOURADO; HELLEN REGIANE ESSU HOMINE; CLEIDE FELÍCIO CARVALHO CARRARA; MARIA APARECIDA ANDRADE MOREIRA MACHADO; THAIS MARCHINI OLIVEIRA
P-11	CÁRIE SEVERA EM CRIANÇA PORTADORA DE DIABETES MELLITUS	TATIANA AZEVEDO PÉCEGO; ANA RITA THOMAZ MANCINI; CARINA LAURA RIBEIRO D'ORAN; REGINA MAURA COLI SIEGL; JOSÉ CARLOS PETTOROSSO IMPARATO; KARINA GOTTARDELLO ZECCHIN
P-12	REABILITAÇÃO ORAL COM OBTURADOR EM PACIENTE COM FISSURA PALATINA NÃO OPERADA	THIAGO HENRIQUE DOS SANTOS; ANA GABRIELA GURGEL DOURADO; PATRÍCIA MARTINS BUENO; GABRIEL BISPO BOTARI; ROBERTA PIRES DIAS BROSCO
P-13	AMPLITUDE DA FISSURA LABIOPALATINA E A SIMETRIA DOS ARCOS DENTÁRIOS	VANESSA BENETELLO DAINZI; ELOÁ CRISTINA PASSUCCI AMBROSIO; DÉBORA RANGEL QUAGLIATO; CLEIDE FELÍCIO CARVALHO CARRARA; MARIA APARECIDA ANDRADE MOREIRA MACHADO; THAIS MARCHINI OLIVEIRA
P-14	ASSISTÊNCIA PSICOLÓGICA HOSPITALAR À FAMÍLIA NO TRATAMENTO DE FISSURA LABIOPALATINA	YASSUHARA, ERIKA HOPKA; OLIVEIRA, VANESSA NATIELLE PEREIRA DE; BUENO, GABRIELA ALMEIDA
P-15	EQUIPE MULTIDISCIPLINAR E O MANEJO DO PACIENTE COM FISSURA LABIOPALATINA	VITÓRIA ROSSATO PEREIRA; ROSA DE FÁTIMA MATOS PALLADINO; ÉRIKA HOPKA YASSUHARA; AMANDA CEZAR FRIAS; KARINA GOTTARDELLO ZECCHIN
P-16	POTENCIAIS CONTRIBUIÇÕES DA NEUROARQUITETURA NO MANEJO DE PACIENTES ODONTOPEDIÁTRICOS	YUMI TANABE DE MOURA LEITE; ANA GABRIELA GURGEL DOURADO; THIAGO HENRIQUE DOS SANTOS; GABRIEL BISPO BOTARI; MARINA OTTE; MARIA APARECIDA DE ANDRADE MOREIRA MACHADO
P-17	A PSICOLOGIA NA ADESAO AO TRATAMENTO DE PACIENTES COM ANOMALIAS CRANIOFACIAIS NO HOSPITAL SOBRAPAR	ROSA DE FÁTIMA MATOS PALLADINO; JULIA MARIA ZINI DE PAULA FREITAS; BEATRIZ GIFONI DE CARVALHO CULHARI; ÉRIKA HOPKA YASSUHARA; DRA. VERA LÚCIA ADAMI RAPOSO DO AMARAL



Hospital Sobrapar

Saúde, reabilitação e desenvolvimento infantil no contexto hospitalar



HOSPITAL | SOBRAPAR
CRÂNIO E FACE



www.sobrapar.org.br



[hospitalsobrapar](#)

Sobre o Hospital Sobrapar

O Hospital Sobrapar Crânio e Face, é uma instituição privada e filantrópica que, desde 1979, oferece o tratamento cirúrgico e multidisciplinar a crianças e adultos de todo o Brasil, que se encontram em situação de vulnerabilidade sócioeconômica, inserindo-os na sociedade como cidadãos ativos e participativos.

Realiza em média 1.200 cirurgias e mais de 50.000 atendimentos ambulatoriais em crianças e adultos que nasceram ou adquiriram deformidade no crânio ou na face.

Ao longo dos anos conquistou reconhecimento nacional e internacional, tornando-se referência no tratamento cirúrgico e multidisciplinar em pacientes de todo o Brasil com anomalias craniofaciais.

Com experiência consolidada na área, somam-se mais de 30 Simpósios científicos, Congressos Brasileiros e Internacionais das especialidades envolvidas na reabilitação do paciente com anomalias craniofaciais congênita e adquiridas.

Patrocínio:



Apoio:

